

PROVA SCRITTA 1: complicanze della cirrosi epatica – PROVA ESTRATTA

PROVA SCRITTA 2: gestione del paziente settico – PROVA NON ESTRITTA

**PROVA SCRITTA 3: inquadramento diagnostico del paziente anasarcatico PROVA
NON ESTRATTA**

Domanda ORALE 1: Polmonite comunitaria PROVA NON ESTRATTA

Domanda ORALE 2 : Inquadramento del paziente anemico PROVA ESTRATTA

Domanda ORALE 3: Terapia dello scompenso cardiaco a funzione sistolica ridotta
PROVA NON ESTRATTA

Prova pratica 3 ESTRATTA

Paziente di 72 anni

In anamnesi ipertensione arteriosa; dislipidemia; ex tabagismo. Nel maggio 2025 .STEMI anteriore con cardiomiopatia a evoluzione dilatativa. Impianto CRTD

Nelle ultime settimane dispnea progressivamente ingravescente, ortopnea, comparsa di edemi declivi.

Agli ematochimici si segnala creatinina 1,6 mg/dl, troponina 71 pg/ml, NT proBNP 10400 pg/ml

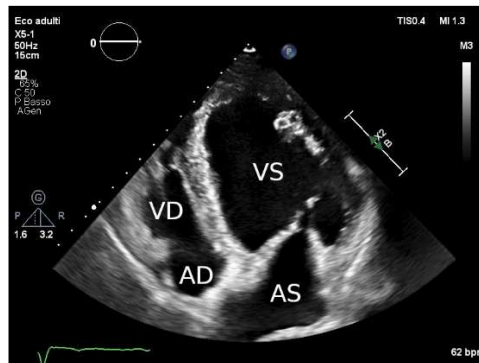

I candidati esprimano sinteticamente ipotesi diagnostica e commento immagini

Prova pratica 2 NON ESTRATTA

Paziente di 76 anni. Potus attivo (1 l vino e 2 superalcolici die). Negli ultimi mesi sarcopenia, incremento volumetrico dell'addome.

Obiettivamente si segnala sarcopenia, addome teso con ernia ombelicale riducibile, non valutabili organi ipocondriaci, edemi declivi

Tra gli ematochimici si segnala: WBC 3240, Hb 10,8 g/dl, PLT 73000, INR 1,21, prot. Tot. 4,9 g/dl.

Laboratorio Analisi Chimico-Cliniche e Microbiologiche
Sedi di Acqui Terme - Casale Monferrato - Ivrea - Vigonza - Trucchi
Direttore: Dr. ssa P. Arona - Presidio Ospedaliero di CASALE MONFERRATO

REGIONE PIEMONTE

Provenienza
MEDICINA DAY SERVICE (Casale)

Col. Fiscale: MFC04N55X16M79J
Medico: MEDICINA OSPEDALE

Numero Pratica: 2500517057
Data Accett.: 06-03-2026
Data accetti Lab.: 12:51

pag. 1 di 1

Esame Richiesto	Risultato	U.M.	Valori di Riferimento
LIQUIDO ASCITICO			
colore	lattescente		
aspetto	torbido		
ph	7.0		
proteine totali	< 2.0	g/dl	
lattico deidrogenasi	* 118	UI/l	
amilasi	* 35	UI/l	
glucosio	* 169	mg/dl	
conteggio cellule	2857	mmc	
polimorfonucleati	83.0	%	
peso specifico	1.020		
CEA (Liquid)	1.80	ng/ml	

Attenzione: conteggio cellule espresso in mmc e non in migliaia/ul.



I candidati esponcano sinteticamente ipotesi diagnostica e commento esame di laboratorio e immagine